universia México

LAS CARRERAS MEJOR PAGADAS EN MÉXICO

Te detallamos los 10 estudios más deseados por las empresas y dónde puedes cursarlos

AÑO 2018 | 02

universia México

ÍNDICE

Introducción 03

Química 04

Servicios de Transporte 05

Física 06

Minería y Extracción 07

Finanzas, Banca y Seguros 08

Estadística 09

Salud Pública 10

Farmacia 11

Ciencias Ambientales 12

Medicina 13

Conclusiones 14

INTRODUCCIÓN

A la hora de elegir una carrera profesional son muchas las dudas que asaltan a los futuros universitarios. La elección no solo debe basarse en gustos e intereses personales, sino también en las **posibilidades profesionales de cara al futuro**. Para ayudarlos en esta tarea, el Instituto Mexicano para la Competitividad (IMCO) elabora cada año un estudio que muestra un panorama general de las carreras universitarias, sus salidas laborales y cuáles son las mejor remuneradas.

> “En México existen grandes diferencias en los salarios profesionales.”

Considerando que en México hay **4.1 millones de estudiantes universitarios**, es muy importante que los jóvenes puedan conocer cómo es la relación entre el mundo profesional y el mundo laboral, de manera que sean capaces de **tomar decisiones informadas para su futuro**.

En nuestro país existen grandes diferencias en los salarios profesionales, que dependen de su capacidad para innovar y de sus posibilidades en el mercado, entre otros muchos factores. Para que sepas qué carrera te puede convenir más, te detallamos el listado de **las 10 carreras mejor pagadas en México y dónde puedes estudiarlas**.

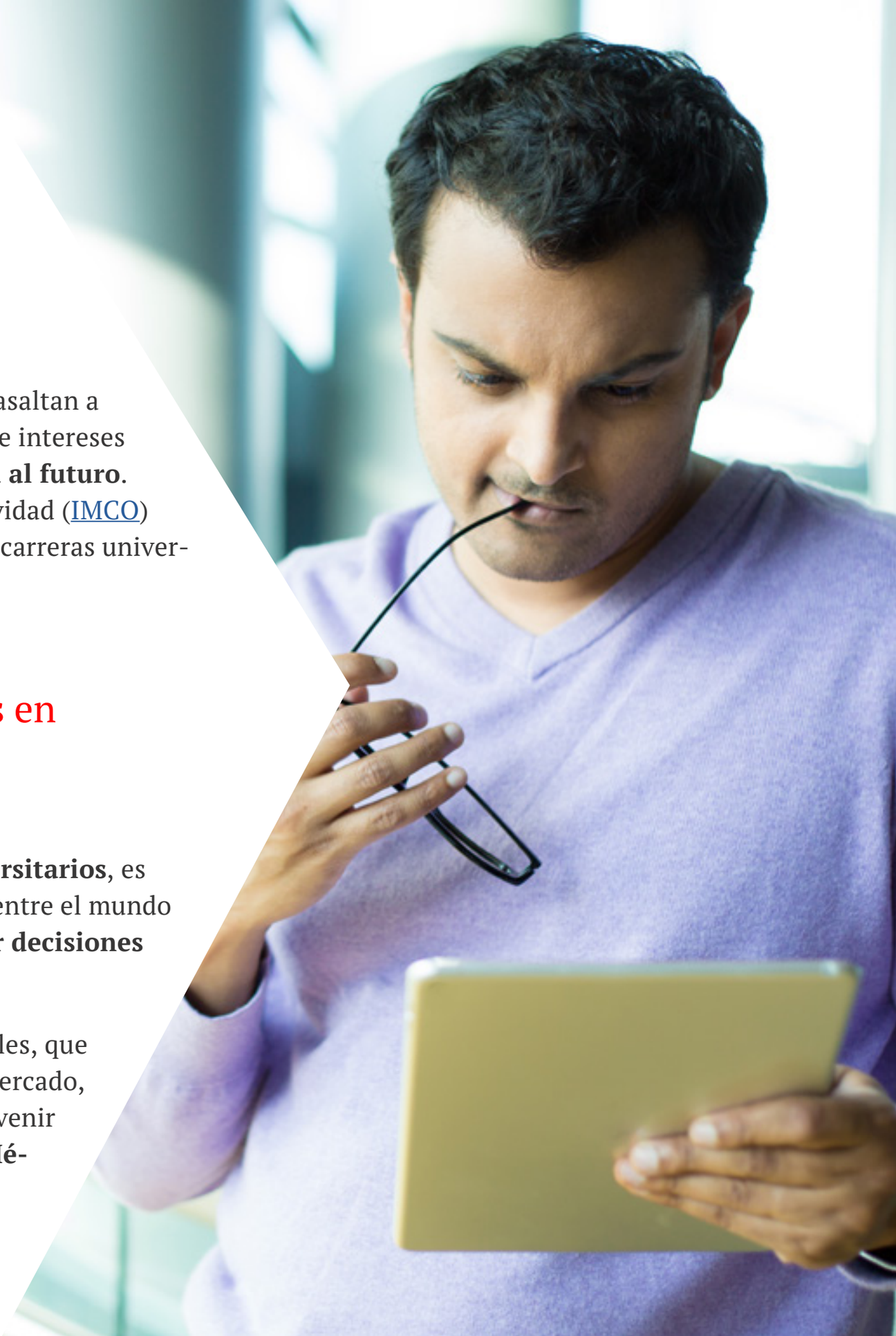

1. QUÍMICA

Perfil profesional

El químico diseña, analiza y mejora **procesos de formulación química de productos alimenticios, industriales y farmacéuticos**, entre otros, con el objetivo de mejorar la calidad de vida. Para ello analiza las propiedades químicas de los productos y administra eficientemente los recursos humanos y materiales de los laboratorios.

¿Dónde estudio Química?

Salidas laborales

Los graduados en química pueden encontrar trabajo **en diversas industrias,** como la tecnológica, la metalúrgica, la alimenticia y la farmacéutica, además de la propia investigación académica.

La mitad de los graduados en Química ejerce su profesión en el sector privado; el otro 50% tiene un puesto en la Administración Pública. La titulación posibilita también el desarrollo de la **actividad profesional como docente**.

2. SERVICIOS DE TRANSPORTE

Perfil profesional

Cursar estudios vinculados al transporte implica formarse en la **teoría y práctica del traslado de personas, materiales y productos**, así como dominar los aspectos logísticos del proceso.

Contar con profesionales capacitados en el área de transporte una necesidad **para todo tipo de industrias**, tanto del sector público como privado.

Salidas laborales

Quienes opten por dedicarse al transporte cuentan con un panorama laboral tan amplio como el número de industrias en el mercado. Las empresas e **industrias públicas de carga, portuarias, viales, las organizaciones relacionadas con el comercio exterior y las aduanas** son solamente algunos de los sectores en los que puede trabajar un especialista en servicios de transporte.

¿Dónde estudio Servicios de Transporte?

3 FÍSICA

Perfil profesional

Los graduados en Física cuentan con los conocimientos y las aptitudes necesarias para desempeñar actividades en los campos de la **investigación, educación, divulgación e innovación tecnológica**, entre otras. La Física forma parte de la mayoría de las actividades humanas, por lo que los especialistas en el área son muy valorados.

Salidas laborales

Los físicos mexicanos suelen encontrar empleo como **docentes universitarios y de educación segundaria y como investigadores** en organizaciones públicas y privadas (electrónica, tecnología espacial y aeronáutica, ciencias atmosféricas, etc.). La mayoría de los profesionales de esta rama se concentran en el sector privado.

¿Dónde estudio Física?

4. MINERÍA Y EXTRACCIÓN

Perfil profesional

La Ingeniería de Minas se encarga de **explorar, extraer, transportar y comercializar los recursos minerales y metalúrgicos**, ya sea a cielo abierto o subterráneamente.

Comprende **distintos campos de conocimiento ligados a las ciencias exactas** y medioambientales, como física, química, matemática, dibujo, geología, metalurgia y mineralogía.

Salidas laborales

Los ingenieros de minas pueden desempeñar su labor **en los sectores público y privado**, siendo este último su mayor área de oportunidad. Pueden desempeñar funciones que van **desde la supervisión hasta la dirección** después de un proceso de desarrollo y formación en la propia industria. Otra opción para estos profesionales es dedicarse a la **consultoría**, mayoritariamente de forma autónoma.

¿Dónde estudio Minería y Extracción?

5. FINANZAS, BANCA Y SEGUROS

Perfil profesional

El profesional de Finanzas diseña **planes de acción en base al capital de su empresa**, procurando que todas las áreas de la compañía funcionen correctamente. Mediante el análisis de los resultados, tendencias y oportunidades, el financiero **elabora una estrategia** que define el presupuesto de un proyecto, en qué se va a invertir y de qué formas de va a financiar.

Salidas laborales

Los graduados en Finanzas, Banca y Seguros suelen pueden desarrollar sus funciones en bancos y administradoras de **fondos de inversión y créditos**, empresas de **análisis de riesgos**, organizaciones financieras a nivel internacional y sindicatos y consultorías relacionadas con el ámbito económico. También existe la opción de trabajar **en el sector público**.

¿Dónde estudio Finanzas, Banca y Seguros?

6. ESTADÍSTICA

Perfil profesional

Esta carrera forma a los estudiantes en la aplicación de procedimientos estadísticos, lo que les convierte en profesionales capacitados para trabajar en cualquier sector que quiera analizar datos.

Debido a la importancia que hoy en día tiene la información y su análisis, la demanda existe **en casi cualquier empresa**.

Salidas laborales

Si estudias Estadística podrás trabajar en **dependencias del gobierno** (Secretarías de Estado, oficinas estatales, etc.); **empresas particulares**; **despachos de asesores y consultores**; **centros de investigación** independientes o dentro de instituciones educativas; instituciones de docencia y formación de recursos humanos, y compañías de seguros.

¿Dónde estudio Estadística?

7. SALUD PÚBLICA

Perfil profesional

La formación en Salud Pública tiene el fin de promover y mejorar la salud la equidad y la eficiencia de los sistemas sanitarios. Esta carrera forma profesionales de la Salud Pública que **contribuyen a organizar la respuesta social frente a los desafíos de la sanidad**, así como al desarrollo integral de la población mexicana.

¿Dónde estudio Salud Pública?

Salidas laborales

Los egresados en Salud Pública pueden trabajar como **gestores de servicios sanitarios** en administraciones nacionales, regionales, locales e internacionales.

Las empresas privadas también demandan estos profesionales en industrias como la farmacéutica, la alimentaria y la ambiental. Además, **pueden dedicarse a la investigación** en áreas como la epidemiología, la nutrición o la medicina preventiva.

7. FARMACIA

Perfil profesional

La carrera de Farmacia tiene como cometido formar profesionales capaces de f**ormular medicamentos, suministrarlos y recomendar a los pacientes cuál tomar** de acuerdo a sus síntomas o diagnóstico médico. Algunas de las asignaturas incluidas dentro de su plan de estudios son la química, la matemática, la biología celular y molecular, la anatomía y la legislación o derecho farmacéutico.

Salidas laborales

El sector público ofrece una gran diversidad de puestos de trabajo para un licenciado en Farmacia. Sin embargo, con el crecimiento de la industria farmacéutica, **el sector privado también ofrece multitud de opciones** de empleabilidad, desde el trabajo en una oficina de farmacia hasta puestos de analista clínico, técnico de fabricación o experto en drogodependencia.

¿Dónde estudio Farmacia?

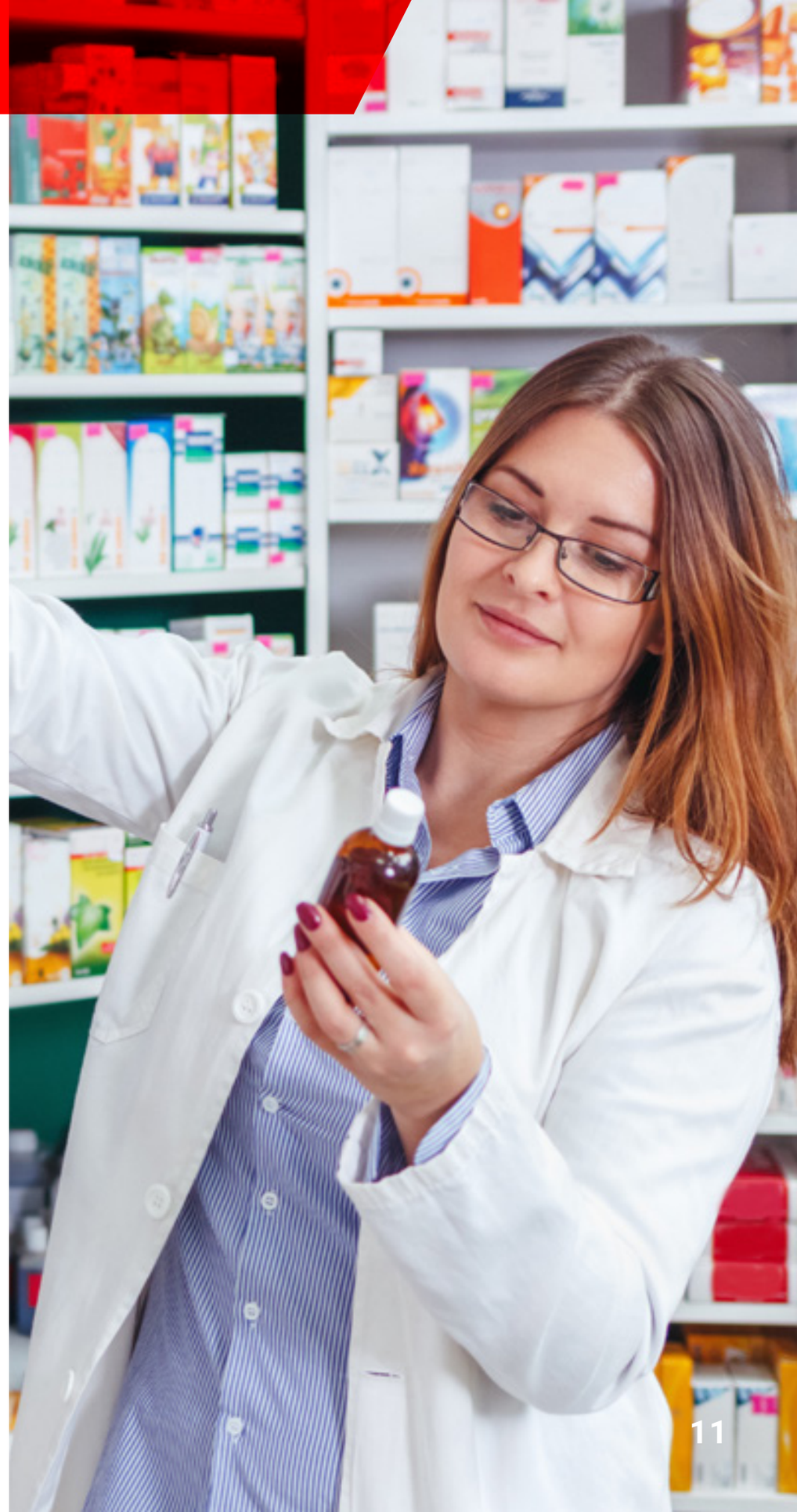

9. CIENCIAS AMBIENTALES

Perfil profesional

Los graduados en Ciencias Ambientales están capacitados para ejercer actividades profesionales relacionadas con los siguientes ámbitos: sistemas de gestión de la **calidad ambiental** en la empresa; gestión ambiental en la administración pública; **consultoría y evaluación** de impacto ambiental; aplicación de tecnologías ambientales, y **formación y educación ambiental**.

Salidas laborales

La mitad de los graduados en Ciencias Ambientales ejerce **su profesión en el sector privado**; el otro 50% consiguió un puesto en la Administración Pública. La titulación posibilita también el desarrollo de la actividad profesional **como docente** en diferentes ámbitos.

¿Dónde estudio Ciencias Ambientales?

10. MEDICINA

Perfil profesional

La carrera de Medicina tiene como objetivo que el estudiante adquiera los conocimientos, habilidades y actitudes requeridos para **realizar el diagnóstico, formular el pronóstico, e indicar el tratamiento** de las enfermedades físicas y psíquicas de los pacientes, e igualmente, ser capaz de desarrollar actividades de **prevención de la enfermedad y promoción de la salud** tanto a nivel individual como poblacional.

Salidas laborales

La medicina y las ciencias de la salud en general tienen **una gran capacidad** de generación de empleo, con un abanico cada vez más amplio de salidas profesionales.

Además de ejercer como **médico en un hospital público o privado**, la carrera posibilita el desarrollo de su actividad profesional en la investigación, la docencia, en el área farmacéutica y en la gestión sanitaria, entre otros sectores.

¿Dónde estudio Medicina?

CONCLUSIONES

¿Tienes ya una idea más clara de qué estudiar? Tomar esta decisión no es sencillo: solo con todas las cartas sobre la mesa podrás tomar la decisión correcta y elegir, a fin de cuentas, lo mejor para tu futuro.

En primer lugar, es importante que te bases en la honestidad, en lo que realmente quieres hacer en el futuro. **Elige teniendo en cuenta tu vocación**, sin pensar en la posibilidad de quedar fuera de esa carrera.

Si aún no conoces tu vocación, siempre es una excelente idea realizar un Test de Orientación Vocacional para descubrir qué carrera es más acorde a tus fortalezas y aptitudes.

También es recomendable **tener en cuenta otros factores** como el área de estudio, la ubicación de la universidad, su prestigio, la duración de la carrera, el precio... Todo esto, junto con las salidas laborales de cada disciplina, te ayudará a **elegir la carrera universitaria perfecta para tu perfil**.

uni>ersia

https://contacto.universia.net

Síguenos en:

©2018, Universia México y sus licenciantes. Todos los derechos reservados